SGEB
Swiss Society for Earthquake Engineering and Structural Dynamics
Schweizer Gesellschaft für Erdbebeningenieurwesen und Baudynamik
Société Suisse du Génie Parasismique et de la Dynamique des Structures
Società Svizzera di Ingegneria Sismica e Dinamica Strutturale

Zürich, 1. April 2014

An die
Mitglieder der SGEB

Einladung zur ordentlichen Generalversammlung 2014

Zeit:	**Freitag, 9. Mai 2014 von 14.30 bis 17.30 Uhr**
Rahmenprogramm:	**Angewandte Forschung in Baudynamik und Erdbebeningenieurwesen an der Abteilung Ingenieurstrukturen der EMPA**
Ort:	**Akademie, EMPA, Überlandstrasse 129, Dübendorf ZH**

Sehr geehrte Damen und Herren

Im Namen des Vorstands lade ich Sie sehr herzlich zur ordentlichen Generalversammlung 2014 in Dübendorf ein. Im Rahmenprogramm werden angewandte Forschungsprojekte in Baudynamik und Erdbebeningenieurwesen an der Abteilung Ingenieurstrukturen der EMPA vorgestellt.

Dieses Jahr wird eine Ersatzwahl in den Vorstand erforderlich. Als Ersatz für den zurücktretenden Xavier Mittaz schlägt Ihnen der Vorstand Eric Lattion, Mitglied der Geschäftsleitung des Ingenieurbüros Lattion Bruchez Ingénieurs in Muraz VS, zur Wahl in den Vorstand vor. Die übrigen neun Vorstandsmitglieder stellen sich zur Wiederwahl für eine weitere zweijährige Amtsdauer.

Die weiteren Traktanden der Generalversammlung sind:
Protokoll der GV 2013, Jahresbericht 2013, Rechnung 2013, Revisorenbericht, Entlastung des Vorstands, Mitgliederbeitrag 2015, Budget 2014, Diverses.

Mit freundlichen Grüssen

Th. Wenk

Thomas Wenk
Präsident der SGEB

Beilagen: Rahmenprogramm, Jahresbericht 2013
Erfolgsrechnung 2013, Budget 2014, Bilanz 2013

texte français au verso

SGEB
Swiss Society for Earthquake Engineering and Structural Dynamics
Schweizer Gesellschaft für Erdbebeningenieurwesen und Baudynamik
Société Suisse du Génie Parasismique et de la Dynamique des Structures
Società Svizzera di Ingegneria Sismica e Dinamica Strutturale

Zurich, le 1er avril 2014

Aux membres de la SGEB

Invitation à l'assemblée générale ordinaire 2014

Date:	**Vendredi 9 mai 2014 de 14h30 à 17h30**
Programme annexe:	**Recherche appliquée dans le domaine de la dynamique des structures et du génie parasismique.**
Lieu:	**Académie, EMPA, Überlandstrasse 129, Dubendorf ZH**

Madame, Monsieur,

Au nom du comité de la SGEB, j'ai le plaisir de vous convier à l'assemblée générale ordinaire 2014 qui aura lieu à l'EMPA à Dubendorf ZH. Le programme annexe vous présentera des travaux de recherche appliquée dans le domaine de la dynamique des structures et du génie parasismique du laboratoire d'Ingénierie des structures de l'EMPA.

Lors de cette assemblée, nous devrons remplacer au comité Monsieur Xavier Mittaz qui se retire. Le comité vous propose d'élire à sa place Monsieur Eric Lattion, membre de la direction du bureau Lattion Bruchez Ingénieurs Sàrl à Muraz VS. Les neuf autres membres du comité se représentent pour un nouveau mandat de deux ans.

L'ordre du jour de l'assemblée générale comprend également les points suivants :
procès-verbal de l'AG 2013, rapport annuel 2013, comptes 2013, rapport des vérificateurs, décharge au comité, cotisation des membres pour 2015, budget 2014, divers.

En me réjouissant de vous rencontrer à l'occasion de cette assemblée, je vous adresse, Madame, Monsieur, mes salutations les meilleures.

Th. Wenk

Thomas Wenk
Président de la SGEB

Annexes:
- programme annexe, rapport annuel 2013
- compte d'exploitation 2013, budget 2014, bilan 2013
- révision partielle des statuts

Rückseite auf Deutsch

SGEB

Swiss Society for Earthquake Engineering and Structural Dynamics
Schweizer Gesellschaft für Erdbebeningenieurwesen und Baudynamik
Société Suisse du Génie Parasismique et de la Dynamique des Structures
Società Svizzera di Ingegneria Sismica e Dinamica Strutturale

Zurich, le 1er avril 2014

SGEB-Generalversammlung / Assemblée générale de la SGEB 2014

Zeit / Date: **Freitag, 9. Mai 2014 von 14.30 bis 17.30 Uhr**

Rahmenprogramm / Programme annexe: **Angewandte Forschung in Baudynamik und Erdbebeningenieurwesen an der Abteilung Ingenieurstrukturen der EMPA**

Ort / Lieu: **Akademie, EMPA, Überlandstrasse 129, Dübendorf ZH (Bus 760 ab Bahnhof Dübendorf oder Stettbach, Haltestelle EMPA)**

Programm / Programme

14.30 - 14.35	Begrüssung / Accueil	Thomas Wenk, Präsident der SGEB
14.35 - 14.55	Erdbebenertüchtigung von Mauerwerkswänden mittels Vorspannung	Benedikt Weber, Abt. Ingenieurstrukturen
14.55 - 15.15	Dynamische Versuche an einem 3-geschossigen Wohnhaus in Holzrahmenbauweise	René Steiger, Abt. Ingenieurstrukturen
15.15 - 15.35	Eigenfrequenzen und Dämpfung von Fussgängerbrücken – Modell und Wirklichkeit	Glauco Feltrin, Abt. Ingenieurstrukturen
15.35 - 15.55	Echtzeit-geregelte Massendämpfer	Felix Weber, Abt. Ingenieurstrukturen
16.00 - 16.15	Kaffeepause / Pause café	
16.15 - 17.00	Generalversammlung / Assemblée générale	
17.00 - 17.30	Apéro in der Bauhalle der EMPA mit Demonstration des echtzeit-geregelten Massendämpfers	Glauco Feltrin, Felix Weber

Organisation: Glauco Feltrin und Thomas Wenk

Anmeldung

Dieses Jahr ist für SGEB-Mitglieder keine vorherige Anmeldung erforderlich. Trotzdem würde uns Ihre Anmeldung per kurzer E-Mail an info@sgeb.ch freuen.

Preis: SGEB-Mitglieder: gratis / Gäste: CHF 120.-

Inscription

Cette année, il n'est pas nécessaire de vous inscrire préalablement. Pour faciliter l'organisation, nous vous serions tout de même reconnaissants d'annoncer votre présence par e-mail à info@sgeb.ch.

Prix: membres de la SGEB: gratuit / accompagnants: CHF 120.-

SGEB

Swiss Society for Earthquake Engineering and Structural Dynamics
Schweizer Gesellschaft für Erdbebeningenieurwesen und Baudynamik
Société Suisse du Génie Parasismique et de la Dynamique des Structures
Società Svizzera di Ingegneria Sismica e Dinamica Strutturale

Assemblée générale de la SGEB / SGEB-GV 9.5.2014 von 14.30 bis 17.30

Horaire CFF / SBB-Fahrplan

Genève	dép.	11.18
Lausanne	dép.	11.45
Biel	ab	12.46

Basel	ab	12.47
Bern	ab	13.02
St. Gallen	ab	12.48

Zürich S3 Gl. 43/44	**ab**	**14.03**
Stettbach	an	14.10
Stettbach Bus 760	ab	14.19
EMPA	an	14.24

Bus 760: arrêt / Haltestelle EMPA

EMPA Bus 760	**ab**	**17.05**	**ab**	**17.35**	**ab**	**18.05**	**ab**	**18.35**
Stettbach	ab	17.18	ab	17.48	ab	18.18	ab	18.48
Zürich Gl. 43/44	an	17.26	an	17.56	an	18.26	an	18.56

	Richtung Bern		Richtung Biel		Richtung Basel	
Zürich ab	xx.32	xx.02	xx.30	xx.04	xx.34	xx.00
Bern an	xx.28	xx.58				
Lausanne arr.	xx.40	xx.10				
Biel an			xx.45	xx.13		
Basel an					xx.27	xx.53

SGEB
Swiss Society for Earthquake Engineering and Structural Dynamics
Schweizer Gesellschaft für Erdbebeningenieurwesen und Baudynamik
Société Suisse du Génie Parasismique et de la Dynamique des Structures
Società Svizzera di Ingegneria Sismica e Dinamica Strutturale

Zürich, 1. April 2014

Jahresbericht 2013 der SGEB

Einzelmitglieder:	386
Kollektivmitglieder:	60
Total:	**446**

Die Generalversammlung fand am 13. Juni 2013 im Schloss Chillon mit dem Rahmenprogramm *Erdbebenertüchtigung von Strassenbrücken* statt. Im Berichtsjahr ist der Vorstand zweimal vollständig zusammengetreten. Dazwischen fanden Besprechungen von Untergruppen des Vorstands zur Erarbeitung der SGEB-Strategie statt. Im Juni 2013 wurden die SGEB-Mitglieder eingeladen, sich mittels Online-Umfrage zur ersten Fassung des Strategiepapiers zu äussern. Aufgrund der Ergebnisse dieser Mitgliederbefragung wurde das Strategiepapier überarbeitet und Prioritäten für die Umsetzung festgelegt. Die Umsetzung der Strategie wird im Rahmen von neu konstituierten SGEB-Arbeitsgruppen erfolgen. Das Strategiepapier sowie die Ergebnisse der Online-Umfrage sind publiziert unter: www.sgeb.ch/pressemitteilungen.html.

Am 31. Mai 2013 wurde der Weiterbildungskurs *Gebäudebeurteilung nach einem Erdbeben* in Zusammenarbeit mit der GVB Privatversicherungen in Bern organisiert.

Ferner arbeitete der Vorstand eine Stellungnahme zum Projekt einer obligatorischen Erdbebenversicherung zuhanden der Bundesbehörden aus, in der unter anderem verlangt wird, dass die rechtliche Verpflichtung, nur noch erdbebensicher zu bauen, bzw. nur noch erdbebensichere Bauten zu bewilligen, aufgenommen wird: www.sgeb.ch/pressemitteilungen.html.

Im Jahre 2013 verlieh die SGEB erstmals den SGEB-Master-Preis *Ingenieurseismologie* für Master-Arbeiten im Departement Erdwissenschaften der ETH Zürich. Die Auszeichnung ging an Laura Anna Ermert für ihre hervorragende Master-Arbeit *New Strategies for the Identification of 2-D Basin Resonances.*

Die beiden SGEB-Master-Preise 2013 *Bauingenieurwissenschaften* wurden verliehen an Haroun Benabouds für seine hervorragende Master-Arbeit *Seismic Behaviour of Unreinforced Masonry Buildings with Reinforced Concrete Slabs* an der EPFL und an Ueli von Rotz für seine hervorragende Master-Arbeit *Seismic Performance Evaluation of Unreinforced Masonry Buildings in Switzerland* an der ETH Zürich.

Die Anzahl der SGEB-Mitglieder hat sich erfreulich entwickelt und erreichte knapp 450 Einzel- und Kollektivmitglieder auf den Stichtag 1. April 2014. Besonders zu erwähnen ist die starke Zunahme bei den Kollektivmitgliedern, deren Anzahl sich in den letzten Jahren verdreifacht hat.

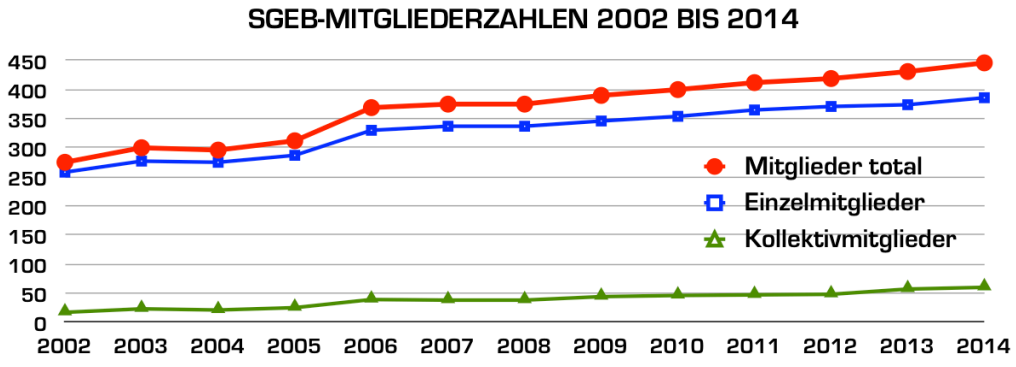

Im Jahre 2013 erhielten die SGEB-Mitglieder zugestellt:

- Acht SGEB-Newsletter per E-Mail
- Die April- und die Oktober-Ausgabe der Zeitschrift Bauingenieur mit dem D-A-CH-Mitteilungsblatt. Auch zukünftig wird das D-A-CH-Mitteilungsblatt im April und im Oktober erscheinen.

Frühere Ausgaben des D-A-CH-Mitteilungsblatts und des SGEB-Newsletters sind als Pdf-Dateien verfügbar unter: www.sgeb.ch/dach_mitteilungsblatt.html bzw. www.sgeb.ch/newsletters.html.

Falls Sie am 2. April 2014 die Einladung zur Generalversammlung 2014 nicht per E-Mail erhalten haben, bitten wir um eine kurze Mitteilung an: info@sgeb.ch.

Thomas Wenk
Präsident der SGEB

SGEB

Erfolgsrechnung 2013 - Budget 2014 | **Compte d'exploitation 2013 - Budget 2014**

	Budget 2013	Rechnung 2013	Budget 2014	
AUFWAND				**DEPENSES**
Sekretariat / Sachaufwand	2'200.00	1'363.56	2'000.00	Secrétariat / économat
Sekretariat / Personalaufwand	7'000.00	4'856.45	6'000.00	Secrétariat / frais de personnel
Sitzungsspesen	4'000.00	2'803.30	4'000.00	Frais de séances
Generalversammlung	2'500.00	6'537.75	2'500.00	Assemblée générale
DACH-Beilage Bauingenieur	6'000.00	5'650.46	6'000.00	Annexe DACH "Bauingenieur"
Steuern Zürich	300.00	0.00	300.00	Impôts Zurich
Beiträge EAEE	600.00	565.07	600.00	Cotisations EAEE
Öffentlichkeitsarbeit	2'000.00	0.00	2'000.00	Promotion
Übersetzungen	300.00	1'263.10	500.00	Traductions
SGEB-Master-Preis EPFL	2'000.00	2'000.00	2'000.00	Prix SGEB master EPFL
SGEB-Master-Preis ETH Zürich	4'000.00	4'000.00	4'000.00	Prix SGEB master ETH Zurich
SGEB-CAS-Preis HTA FR + LU	1'000.00	0.00	1'000.00	Prix SGEB CAS HES FR + LU
Reisespesen Vizepräsident EAEE	1'000.00	427.85	1'000.00	Dépenses de voyage vice-président EAEE
Aufwand	**32'900.00**	**29'467.54**	**31'900.00**	**Dépenses**
ERTRAG				**RECETTES**
Mitgliederbeiträge	31'000.00	30'960.00	31'000.00	Cotisations membres
Kapitalzinsen	100.00	51.60	0.00	Intérêts
Steuerrückvergütung Zürich	0.00	299.35	0.00	Ristourne d'impôt Zurich
Beitrag SIA-BGI an SGEB-Master-Preis	1'000.00	1'000.00	1'000.00	Contribution SIA-BGI au Prix SGEB Master
Verkauf von Büchern, usw	0.00	155.20	0.00	Vente de livres, publications etc.
Ertrag	**32'100.00**	**32'466.15**	**32'000.00**	**Recettes**
RESULTAT				**RESULTAT**
Aufwand	32'900.00	29'467.54	31'900.00	Dépenses
Ertrag	32'100.00	32'466.15	32'000.00	Recettes
GEWINN	**-800.00**	**2'998.61**	**100.00**	**GAIN**

V3: 04.02.2014

SGEB

Bilanz per 31.12.2013		**Bilan au 31.12.2013**
AKTIVEN		**ACTIFS**
Kasse	6.45	Caisse
Postfinance 87-158445-1	25'702.60	Postfinance 87-158445-1
ZKB Sparkonto	35'406.97	ZKB compte d'épargne
Verfügbar	61'116.02	Disponibles
Wertschriften	0.00	Portefeulie
Eidg. Verrechnungsst.	0.00	Impôts anticipés
Transitorischen Aktiven	1'150.00	Actifs transitoires
(Mitgliederbeiträge/Beitrag SIA-BGI)		(Cotisations/Contribution SIA-BGI)
Aktiven	**62'266.02**	**Actifs**

PASSIVEN		**PASSIFS**
Vermögen allgemein	48'420.41	Fortune générale
Transitorische Passiven	847.00	Passifs transitoires
(Mitgliederbeiträge/unbez. Personal-NK)		(Cotisations, salaire)
Rückstellung Erkundungsmissionen	10'000.00	Provisions missions d'investigation
Gewinn	2'998.61	Gain
Passiven	**62'266.02**	**Passifs**

Entwicklung der Aktiven / Évolution des actifs

per	31.12.08	CHF	182'954.57
per	31.12.09	CHF	198'707.41
per	31.12.10	CHF	92'858.76
per	31.12.11	CHF	84'749.45
per	31.12.12	CHF	60'088.81
per	**31.12.13**	**CHF**	**62'266.02**

V4_1: 18.02.2014

Swiss Re

Zürich, 14. März 2014

Jahresrechnung 2013 der SGEB – Bericht der Revisoren

Wir haben die Jahresrechnung der SGEB für das Rechnungsjahr 2013 überprüft, insbesondere die Übereinstimmung der ausgewiesenen Bilanzaktiven mit den vermeldeten Vermögenswerten bei Bank und Post sowie stichprobenweise Kontobewegungen, deren Dokumentation mit Belegen und deren Bezug zu eindeutig nachvollziehbaren Vereinsaktivitäten.

Auf Grund dieser Prüfungen bestätigen wir, dass die Rechnung 2013 ordnungsgemäss geführt und dokumentiert ist.

Wir möchten es auch dieses Jahr nicht unterlassen, Frau Ammann für die sorgfältige und übersichtliche Führung der Rechnung bestens zu danken.

Die Revisoren

Patrick Eyer

Martin Bertogg

Generalversammlung 2013

Protokoll

Datum:	Donnerstag, 13. Juni 2013
Zeit:	von 16:15 bis 17:00 Uhr
Ort:	Schloss Chillon
Anwesend:	56, darunter 4 Gäste
Entschuldigt:	51
Versammlungsleiter:	Thomas Wenk, Präsident der SGEB

1. Begrüssung

Thomas Wenk eröffnet die Generalversammlung, indem er die knapp 60 Teilnehmenden begrüsst. Anschliessend bedankt er sich mit einem edlen Tropfen aus Tenuta San Guido, Toscana bei den folgenden Referenten, die im Vorfeld der Generalversammlung das Rahmenprogramm bestritten haben:

- Hartmut Mühlberg, Monod-Piguet + Associés IC S.A., Lausanne, Erdbebenertüchtigung der Viaducs de Chillon
- Hans-Ulrich Frey, Synaxis S.A., Lausanne, Confortement des ponts de la Bahyse
- Donat Fäh, SED, ETH Zürich, Historische Erdbeben und Tsunamis im Waadtland

Die anschliessende Besichtigung der Viaducs de Chillon wurde von den Herren Frédéric Boudry, Walo Bertschinger SA, St-Sulpice und Hartmut Mühlberg geführt.
Die hochstehenden Vorträge sowie die anschliessende Besichtigung fanden grosses Interesse bei den Teilnehmenden der GV und wurden reichlich applaudiert.

2. Protokoll der Generalversammlung 2012

Das Protokoll der Generalversammlung (GV) 2012 wurde allen Mitgliedern am 13. Mai 2012 per Post zugestellt. Das Protokoll der GV 2012 wird mit bestem Dank an den ehemaligen Quästor Dr. Alessandro Dazio mit grossem Mehr der anwesenden Mitglieder und ohne Gegenstimme angenommen.

3. Jahresbericht 2012

Der Jahresbericht 2012 des Präsidenten wurde zusammen mit der Einladung zur Generalversammlung 2013 an alle Mitglieder geschickt.
Der Jahresbericht wird von der GV mit grossem Mehr der anwesenden Mitglieder und ohne Gegenstimme angenommen.

4. Jahresrechnung 2012

Tadeusz Szczesiak stellt die Jahresrechnung 2012 kurz vor. Die Jahresrechnung 2012 wurde noch nach dem gleichen komplizierten System wie in den Vorjahren erstellt. Gemäss Budget 2012 war ein Verlust von CHF 42‘700.00 vorgesehen. Die Jahresrechnung 2012 weist einen etwas kleineren Verlust von CHF 35‘281.79 aus. Die Höhe des Verlusts wird hauptsächlich durch die Aufwendungen für die Öffentlichkeitsarbeit, das Norm-Projekt SIA 269/8 und die Rückstellung für Erkundungsmissionen bestimmt.
Das Vermögen der Gesellschaft per 31.12.2012 beträgt CHF 60‘088.81.

5. Bericht der Revisoren

Die beiden Revisoren Patrick Eyer und Martin Bertogg sind entschuldigt. Gemäss dem Bericht, der vom Quästor Tadeusz Szczesiak vorgelesen wird, haben die Revisoren die Jahresrechnung 2012 der SGEB geprüft und für korrekt befunden (siehe Beilage). Beiden Revisoren wird für Ihre Arbeit herzlich gedankt.
Die Jahresrechnung wird von der GV mit grossem Mehr der anwesenden Mitglieder und ohne Gegenstimme angenommen.

6. Entlastung des Vorstands

Thomas Wenk schlägt vor, die Jahresrechnung 2012 anzunehmen. Die GV erteilt dem Vorstand mit grossem Mehr der anwesenden Mitglieder und ohne Gegenstimme die Décharge.

7. Mitgliederbeitrag 2014

Die GV legt mit grossem Mehr der anwesenden Mitglieder und ohne Gegenstimme den Mitgliederbeitrag 2014 gleich wie vor einem Jahr auf CHF 50.00 für Einzelmitglieder und CHF 250.00 für Kollektivmitglieder fest.
Thomas Wenk erklärt, dass Mitglieder über 65 keine Mitgliederbeiträge mehr bezahlen müssen. Gemäss dem Beschluss an der GV 2006 in Genf wird die Rechnung zwar weiterhin zugestellt, es wird ihnen jedoch selbst überlassen, sie zu begleichen.

8. Budget 2013

Tadeusz Szczesiak stellt das Budget 2013 kurz vor, das erstmals gemäss den neuen Statuten aufgestellt wurde. Dabei zeigt er insbesondere folgende Punkte auf:

- Kosten der Öffentlichkeitsarbeit gehen voraussichtlich stark von CHF 17‘876.60 auf CHF 2’000 zurück. Der Grund dafür ist, dass 2013 keine Veröffentlichungen vorgesehen sind.
- Die gut besuchten Weiterbildungskurse an der HTW in Chur haben 2012 einen Ertrag von CHF 6‘286.95 erbracht. Im 2013 sind keine Weiterbildungskurse geplant.
- Die Erkundungsmissionen haben nicht wie budgetiert CHF 10‘000.00 sondern CHF 1’922.70 gekostet. Es wurde aber eine Rückstellung von CHF 10‘000.00 vorgenommen, sodass bei dieser Position ein Minus von CHF 11‘922.70 resultiert. Ab 2013 werden dank dieser Rückstellung keine Erkundungsmissionen mehr budgetiert.
- Im 2013 sind erstmals zwei SGEB-Master-Preise für die ETH Zürich budgetiert. Neu wird auch ein Preis im Bereich Ingenieurseismologie verliehen. Zusätzlich werden wie bisher die SGEB-Master-Preise der EPFL und die SGEB-CAS-Preise HTA Fr+LU vergeben (budgetiert mit CHF 3‘000)

Das Budget 2013 ist dank Statutenrevision stark vereinfacht und fast ausgeglichen. Es resultiert voraussichtlich ein Verlust von CHF 800.00.
Die GV stimmt dem Budget 2013 mit grossem Mehr der anwesenden Mitglieder und ohne Gegenstimme zu.

9. Preisverleihung CAS- und Master-Preise

In diesem Jahr wurden keine CAS-Preise vergeben. Der SGEB-Master-Preis 2012 der ETH Zürich im Studiengang Bauingenieurwissenschaften ging anlässlich der Diplomfeier am 24.11.2012 an Anastasios Tsiavos für seine hervorragende Master-Arbeit mit dem Titel: Dynamics of Inelastic Seismically Isolated Structures unter der Leitung vom Prof. Dr. Bozidar Stojadinovic.

10. Meinungsumfrage/Diverses

Der erweiterte Vorstand der SGEB hat die Strategie für die kommenden Jahre erarbeitet und in einem Entwurf des Strategiepapiers zusammengefasst. Am 4. Juni 2013 wurden die SGEB Mitglieder in einer Online Meinungsumfrage eingeladen, dazu Stellung zu beziehen. Ca. 40 Personen haben daran teilgenommen.
Katrin Beyer stellt kurz die ersten Resultate der Umfrage vor:

- 75% der Teilnehmer sind mit den vorgeschlagenen Themen einverstanden.
- Die SGEB Newsletters werden von ca. 80% der Teilnehmer gelesen.
- Knapp 80% der Teilnehmer besuchten einen oder mehrere Weiterbildungskurse in den letzten fünf Jahren, darunter über die Hälfte Kurse, die von der SGEB angeboten wurden.
- Als Wunschthemen zukünftiger Weiterbildungskurse wurden genannt:
  bestehende Bauten, Modellbildung und computerunterstützte Berechnungen, Normen (SIA und EC), Mauerwerk out-of-plane
- Rund 70% der Teilnehmer sind der Meinung, dass die Kurse 1 Tag dauern sollten.
- Etwa 80% der Teilnehmer sind der Meinung, dass die Bevölkerung nicht ausreichend über die Schutzziele und Gefährdungsbilder informiert ist.
- Stärkere Lobbying-Arbeit der SGEB u.a., um das erdbebensichere Bauen gesetzlich besser zu verankern, wurde von ca. 80% der Teilnehmer unterstützt. Die Hälfte der Befragten wäre bereit, mitzuwirken.
- Was die stärkere Sensibilisierung der Architekten betrifft, sind 40% der Teilnehmer der Meinung, dass die SGEB dort aktiv werden sollte. Etwa gleich viele meinen hingegen, dass dies hauptsächlich durch die am Projekt beteiligten Ingenieure geschehen sollte.
- Die SGEB Mitglieder benutzen die Faltblätter der Stiftung für Baudynamik und Erdbebeningenieurwesen (ca. 50%) und des SED (ca. 30%), um ihre Anliegen zu vertreten. Weitere Unterlagen sind nicht nötig. Ca. 50% der Teilnehmer wären bereit, einen Beitrag für eine Fachzeitschrift zu verfassen.

Thomas Wenk schlägt vor, dass die Umfrage noch eine Woche lang offen bleibt, und bittet die restlichen SGEB-Mitglieder, sich noch an der Umfrage zu beteiligen.
Hugo Bachmann informiert über die drei Faltblätter, die von der Stiftung für Baudynamik mit Unterstützung des BAFU ausgearbeitet wurden (neue Bauten 2005, bestehende Bauten 2007, Rechts und Haftungsfragen 2010). Stiftung und BAFU haben die zwei älteren Faltblätter kürzlich überarbeitet und sie werden diesen Herbst verteilt. Hugo Bachman bedankt sich beim BAFU und der Stiftung für die Finanzierung von Druck und Verteilung.

11. Ausblick auf 2013

Thomas Wenk macht die Teilnehmer der GV zum Schluss auf zwei Veranstaltungen aufmerksam:

- Konferenz „Angewandte Forschung und Erdbebensicheres Bauen“ an der Hochschule für Technik und Architektur Freiburg. 1. Juli, 16:00 Uhr. (Partnerschaft KGV und HTA-FR)
- Die Deutsche (DGEB), die Österreichische (OGE) und die Schweizer (SGEB) Gesellschaften für Erdbebeningenieurwesen und Baudynamik führen seit 1989 im zweijährigen Turnus gemeinsame Tagungen durch. Vom 29. bis am 30. August 2013 findet die 13. D-A-CH Tagung an der Technischen Universität Wien statt.

12. Schluss

Thomas Wenk bedankt sich bei den anwesenden Mitgliedern für die Teilnahme an der GV. Er lädt alle zu einem, wie sich nachher herausstellt, grosszügigen Apéro zum Abschluss der Veranstaltung ein und schliesst somit offiziell die GV 2013. Die Mitglieder applaudieren.

Schloss Chillon, 13. Juni 2013

Tadeusz Szczesiak

Der Quästor: Tadeusz Szczesiak

Beilagen: Bericht der Revisoren vom 10. Mai 2013 zur Jahresrechnung 2012
Teilnehmerliste GV 2013

Swiss Re

13. Mai 2013

Zürich, 10. Mai 2013

Jahresrechnung 2012 der SGEB – Bericht der Revisoren

Wir haben die Jahresrechnung der SGEB für das Rechnungsjahr 2012 überprüft, insbesondere die Übereinstimmung der ausgewiesenen Bilanzaktiven mit den vermeldeten Vermögenswerten bei Bank und Post sowie stichprobenweise Kontobewegungen, deren Dokumentation mit Belegen und deren Bezug zu eindeutig nachvollziehbaren Vereinsaktivitäten.

Auf Grund dieser Prüfungen bestätigen wir, dass die Rechnung 2012 ordnungsgemäss geführt ist.

Unseren besten Dank auch dieses Jahr an Frau Ammann für die sorgfältige und übersichtliche Buchführung.

Die Revisoren

Patrick Eyer

Martin Bertogg

Generalversammlung SGEB **Freitag, 13. Juni 2013**
Assemblée Générale SGEB **Vendredi, 13 juin 2013**

Schloss Chillon / Château de Chillon

Teilnehmerliste / Liste des participants

	Name	Vorname	Firma	Ort
1	BACHMANN	Hugo		Dübendorf
2	BAUMANN	Lukas		Zufikon
3	BAUR	Michael		Luzern
4	BERWEGER	Angelo		Uster
5	BEYER	Katrin	EPFL ENAC IIC EESD	Lausanne
6	BRAUNE	Friederike		Bern
7	BRUCHEZ	Pierre		Villette
8	BUCHHEISTER	Juliane	dsp Ingenieure & Planer AG	Greifensee
9	CANTIENI	Reto	rci dynamics Ingenieurbüro	Dübendorf
10	CLEMENT	Denis	Thomas Jundt Ing. Civils	Carouge
11	DALGUER	Luis	Schweiz. Erdbebendienst	Zürich
12	DEICHMANN	Nicolas	Schweiz. Erdbebendienst	Sent
13	DEVAUX	Mylène	Ecole d'Ing. et Architectes	Fribourg
14	D'URSO	Fabrizio	SD Ing. Dénériaz et Pralong SA	Sion
15	FÄH	Donat	Schweiz. Erdbebendienst	Zürich
16	FAVRE	Jean-François		Vétroz
17	FELTRIN	Glauco	EMPA	Dübendorf
18	FLEISCHER	Pascal		Zürich
19	FREY	Hans-Ulrich	Synaxis SA	Lausanne
20	GASSNER	Oliver		Winterthur
21	GROSSMANN	Romy		Kaiseraugst
22	GUILLOD	René		Basel
23	HEGNER	Jürg	Meylan Ingénieurs SA	Lausanne
24	JAMALI	Navid	Risk & Safety AG	Aarau
25	KLEIN	Pascal	Klein Engineering	Zürich
26	KLUGE	Daniel		Zürich
27	KÖLZ	Ehrfried	Risk & Safety AG	Gipf-Oberfrick
28	KUN	Stefan		Ittigen
29	LANG	Kerstin	Baudirektion Kanton Zürich	Zürich
30	LATTION	Eric		Muraz
31	LESTUZZI	Pierino	EPFL - ENAC IS IMAC	Lausanne
32	MICHEL	Clotaire	Schweiz. Erdbebendienst	Zürich
33	MITTAZ	Xavier	SD Ing. Dénériaz et Pralong SA	Sion
34	MONDET	Yves		Zürich
35	MÜHLBERG	Hartmut	Monod-Piguet + Ass. (K)	Lausanne
36	OLDENBURG	Frank	VKF (K)	Bern
37	PERUZZI	Roberto	Kurmann & Cretton SA	Monthey
38	PLATTNER	Rolf		Binningen
39	RAST	Burkhard	Basler & Hofmann (K)	Zürich
40	RENAULT	Philippe	swissnuclear	Olten
41	RINAWI	Wessam	Bridge Design Services AG	Zürich
42	SCHMID	Alexandre	Kurmann & Cretton SA	Monthey
43	STUCKI	Dieter	DIC S.A. Ingénieurs (K)	Aigle
44	SZCZESIAK	Tadeusz	ENSI	Brugg
45	THOMOPOULOS	Constantinos	Emch + Berger	Bern
46	WAGNER	Jean-Jacques	Université de Genève	Genève
47	WEBER	Madeleine	Aegerter & Bosshardt AG	Basel
48	WEBER	Benedikt	EMPA	Dübendorf
49	WENK	Thomas		Zürich
50	WYSS	Urs	Hartenbach & Wenger AG	Bern
51	ZEHNDER	Rolf	Henauer Gugler AG (K)	Zürich
52	ZIMMERMANN	Gilbert		Trimmis

Gäste / Invités

	Name	Vorname	Firma	Ort
1	ANGELI	Georgia	EPFL ENAC IIC EESD	Lausanne
2	DONZEL	Michel		Boll
3	BOUDRY	Frédéric	Walo Bertschinger SA	St-Sulpice
4	SCHILTZ	Philippe	PRA Ingénieurs-Conseils SA	Sion

Entschuldigt / Excusés

	Name	Vorname	Firma	Ort
1	AANOUZ	Said	Ingenieur-Unternehmung AG	Bern
2	AMMANN	Walter		Davos
3	ARNI	Peter		Würenlingen
4	BALTAS	Christos	Résonance Ingénieurs-Conseils	Carouge
5	BÄRTSCHI	Roland	Urech Bärtschi Maurer Cons.	Ehrendingen
6	BAUMANN	Markus		Weiningen
7	BERSET	Thierry	Etabl. cantonal d'assurance	Fribourg
8	BLUMER	Peter J.	Gebäudevers. Kt. BS	Basel
9	BÜRGE	Marcel	Risk & Safety AG	Aarau
10	CAPRON	Michel		St-Légier
11	COMMEND	Stéphane	GeoMod ing.conseils SA	Lausanne
12	DAL BUSCO	Serge	Perreten & Milleret SA	Carouge
13	DAZIO	Alessandro		Minusio
14	DEPLAZES	Donat	Deplazes + Partner	Chur
15	DEURING	Martin	Dr. Deuring + Oehninger AG	Winterthur
16	DIERAUER	Markus		Berneck
17	DUBUIS	Claude R.	CERT SA	Sion
18	DUVERNAY	Blaise	BAFU	Bern
19	EYER	Elmar	Schmidhalter & Pfammatter Ing.	Zürich
20	FABRIS	Alessandro	Caprez Ingenieure (K)	Zürich
21	FARAG	Shaaban	Ziviling. f. Bauwesen	Wien
22	FLÜCKIGER	Dieter	Flückiger + Bosshard AG (K)	Zürich
23	FREY	Martin	Frey + Gnehm Ingenieure AG	Olten
24	GEROLD	Daniel	Schmidhalter & Pfammatter Ing.	Brig
25	HEITZMANN	Peter		Bern
26	HEUNERT	Sven	BAFU	Ittigen
27	HÖSLI	Paul	Wickli + Hösli AG	Niederurnen
28	JUNG	Pirmin	Pirmin Jung Ing. für Holzbau	Rain
29	KOLLER	Martin	Résonance Ingénieurs-Conseils	Carouge
30	KÜBLER	Oliver	Swiss Reinsurance Company	Zürich
31	LUTZ	Andreas	APT Ingenieure GmbH	Zürich
32	MENOUD	Sébastien	PRA Ingénieurs conseils SA	Sion
33	MOHASSEB	Sassan	Smteam GmbH	Meilen
34	MOSER	Konrad	Expert Consult	Dübendorf
35	MOSER	Andreas	Schweiz. Pool f. Erdbebendeck.	Bern
36	PANDURI	Rocco		Schöftland
37	PITTET	Céline	Amt für Umwelt	Solothurn
38	PLATTNER	Peter		Binningen
39	RUDAZ	Jacques		Savièse
40	SCHIESS	Jürg		Münchwilen
41	SCHNEEBERGER	Christian		Herzogenbuchs.
42	SELLAMI	Souad		Zürich
43	SMIT	Patrick	Nationale Alarmzentrale	Zürich
44	STÄHELI	Leo		Steckborn
45	STOJADINOVIC	Bozidar	ETH Zürich	Zürich
46	SUTER	René		Lutry
47	THEVOS	Nicolas	B. Devaud SA	Genève
48	TSIAVOS	Anastasios		Zürich
49	WIELAND	Martin	Pöyry Energy AG	Zürich
50	ZANINI BARZAGHI	Cristina	Borlini & Zanini SA	Pambio Noranco
51	ZWICKY	Peter	Basler & Hofmann AG	Zürich